

MEMORIA DE ACTIVIDADES 2021

▶ CONTENIDO

SALUDO DE LA PRESIDENTA	3
QUÉ ES REDMADRE	4
FINES	5
DATOS DE INTERÉS	6
JUNTA DIRECTIVA Y ORGANIGRAMA	7
CÓMO SE TRABAJA DESDE REDMADRE SEVILLA	9
Atención a la Mujer	9
Red de Apoyo	16
Comunicación y Eventos	20

▷ SALUDO DE LA PRESIDENTA

Tengo el gusto de presentar la Memoria de Actividades de REDMADRE Sevilla, 2021.

Lo hago, desde el agradecimiento más profundo por todo lo que debemos a tantas personas voluntarias y profesionales que han hecho posible que REDMADRE Sevilla sea, un espacio de acogida y escucha, pues no hay mejor apoyo y ayuda para una mujer que decide ser madre que hacer que se sienta acompañada, escuchada, segura, legitimada y no juzgada. Teniendo en cuenta la individualidad, respetando sus necesidades y modo de sentir la maternidad y la crianza, como instrumentos facilitadores del autoconocimiento y empoderamiento de cada una en este momento de su ciclo vital.

Agradecido igualmente a todas las organizaciones con las que trabajamos en una red cada vez mayor y más fuerte, que hace posible que lleguemos a las mujeres embarazadas que precisan nuestro apoyo.

Todos podemos contribuir procurando a cada mujer lo que necesita para transitar un embarazo de manera saludable. Desde REDMADRE Sevilla, y desde nuestro compromiso de la calidad en la atención, seguiremos trabajando y con empeño para que el conjunto de la sociedad influya de forma positiva en cómo vive cada madre su embarazo.

De parte de todo el equipo humano de REDMADRE Sevilla, muchas gracias, de corazón.

Teresa Galán García
Presidenta de REDMADRE Sevilla

▶ QUÉ ES REDMADRE

La ASOCIACIÓN REDMADRE SEVILLA (en adelante, REDMADRE Sevilla), es una entidad sin ánimo de lucro, no confesional y apartidista, creada en Sevilla el 11 de febrero de 2008 con el propósito de activar una red solidaria de apoyo, asesoramiento y ayuda a la mujer para superar cualquier conflicto surgido ante un embarazo.

REDMADRE Sevilla apoya y acompaña de forma solidaria y con salidas positivas a la mujer que desea seguir adelante con su embarazo. Dicho apoyo se lleva a cabo desde las necesidades que cada mujer expresa específicamente, ayudándole a resolver los problemas reales que están detrás de ese embarazo.

Dentro de la diversidad de situaciones que rodean las vidas de estas mujeres, en muchos casos identificamos situaciones de abandono, coacción familiar, duelos no resueltos, emancipación precoz, dificultad para el cuidado de los hijos, marginación, paro, segregación ocupacional, acoso maternal, precariedad económica, exclusión social, violencia de género, explotación sexual, falta de integración por inmigración y déficit en habilidades básicas de la vida relativas a la salud y a las habilidades sociales, llegando a vivir situaciones en que el acoso familiar, social y laboral dejan de lado su maternidad, relegando a la mujer a la soledad y a la precariedad en ámbitos tan vitales como el socioafectivo y el socioeconómico, verdaderos factores determinantes de procesos de exclusión social.

Es en este contexto en el que la asociación acompaña a mujeres embarazadas y a madres con hijos pequeños que se encuentran en situación de especial vulnerabilidad, de discriminación personal, familiar, social y laboral. Desde la creación de la entidad, se ha llevado a cabo un amplio programa que incluyen actividades individuales y grupales dirigidas a empoderar a cada mujer para adquirir y desarrollar competencias personales y sociales en la toma de iniciativas que mejoren su calidad de vida y reivindiquen un cambio de su situación actual; de forma que ejerzan un liderazgo en su entorno más próximo.

En este sentido, el valor del trabajo de las personas voluntarias y profesionales de REDMADRE Sevilla reside en empoderar a las mujeres atendidas para que sean ellas mismas quienes mejoren y cambien sus actuales momentos vitales, como mujer y como madre, y luchen por resolver conflictos personales, familiares y sociales, por recuperar su autoestima, su capacidad de autocontrol y capacidad para relacionarse con su entorno con actitud proactiva.

▶ FINES

- Promoción de la concesión de ayudas y sistemas de asistencia gratuitos a la mujer embarazada, tanto del sector público como del privado.
- Asesoramiento, asistencia y apoyo a toda mujer sobre cómo superar cualquier conflicto que su embarazo le pueda suponer e informarla sobre los apoyos o ayudas, tanto de origen público como privado, que pueda recibir para llevar a buen término su embarazo.
- Asesoramiento, asistencia y apoyo a toda madre en dificultades.
- Apoyo y ayuda a la mujer que haya pasado por un aborto provocado.
- Desarrollo de programas de educación afectiva-sexual con la finalidad de reducir el número de embarazos no deseados.
- Cuidado y acogida de la infancia más desfavorecida.
- Asistencia, en cualquiera de sus necesidades, a las personas más desfavorecidas, con especial atención a la población inmigrante.
- Contribución a la promoción de la igualdad de oportunidades entre hombres y mujeres, así como a la promoción de la participación y presencia de las mujeres en la vida política, económica, cultural y social.

▷ DATOS DE INTERÉS

Datos de identificación

- ✓ Denominación: ASOCIACIÓN REDMADRE SEVILLA
- ✓ NIF: G-91742007
- ✓ Fecha de constitución: 11 de febrero de 2008

Datos de contacto

- ✓ Domicilio social: C/ Fragua de Vulcano 2. 41007 – Sevilla
- ✓ Teléfonos de contacto: 954226844 / 608577563 (24 horas)
- ✓ Correo electrónico: sevilla@redmadre.es
- ✓ REDMADRE Sevilla en Internet y redes sociales:
 - Web: www.redmadre.es/sevilla
 - Facebook: @SerMadreEnSevilla
 - Twitter: @SerMadreSevilla
 - Instagram: @sermadreensevilla

Las personas de REDMADRE Sevilla

- ✓ Personas socias: **109**
- ✓ Personas voluntarias: **60**
- ✓ Personas contratadas: **4**
 - 2 Trabajadoras Sociales
 - 1 Psicóloga Sanitaria
 - 1 Educadora Social

Entidades colaboradoras que trabajan en RED

73 (entidades sociales, instituciones y empresas)

Registros oficiales

- ✓ Registro de Asociaciones. Consejería de Justicia e Interior de la Junta de Andalucía. Número 12142.
- ✓ Registro de Entidades, Servicios y Centros de Servicios Sociales. Consejería Igualdad y Políticas Sociales de la Junta de Andalucía. Número AS/E/6577.
- ✓ Registro Programa Asocia. Instituto Andaluz de la Mujer de la Junta de Andalucía. Número: PRO/13094.
- ✓ Registro General de Entidades de Voluntariado. Consejería de Justicia e Interior de la Junta de Andalucía. Número 1247.
- ✓ Registro Andaluz de Centros, Servicios y Establecimientos Sanitarios (Consulta de Psicología). Consejería de Salud de la Junta de Andalucía. Número de Identificación de Centro Autorizado (NICA) 44259.
- ✓ Registro Municipal de Entidades y Asociaciones de Sevilla. Número 2664.

Hitos

- ✓ **Sistema de Gestión de la Calidad Certificado** de acuerdo con la norma **UNE-EN-ISO 9001:2015**.
- ✓ **Reconocimiento de Utilidad Pública** (28-09-21).

▶ JUNTA DIRECTIVA Y ORGANIGRAMA

Presidenta	M. ^a Teresa Galán García
Vicepresidenta	M. ^a del Carmen Iñigo Moreno
Secretaria	Carmen Ferrer Albelda
Tesorera	Sonsoles Peñacoba Muñoz-Chapulí
Vocal 1	Pedro Cánovas Baena
Vocal 2	Enrique Rivera Gentil
Vocal 3	Daniel García Lázaro
Vocal 4	Enrique Ruiz Acosta

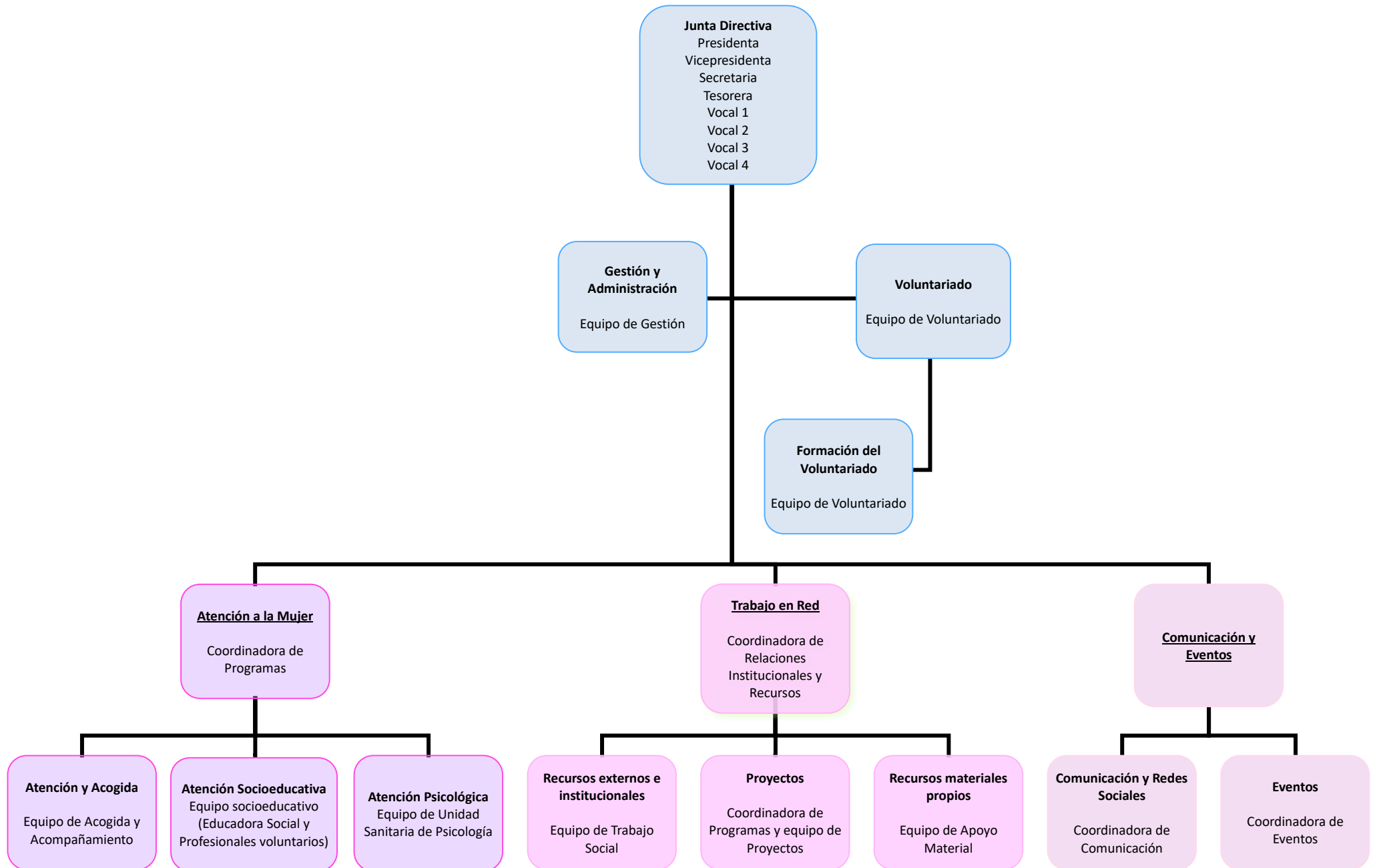

▷ CÓMO SE TRABAJA DESDE REDMADRE SEVILLA

REDMADRE SEVILLA TRABAJA DESDE UN ENFOQUE MULTINIVEL EN TRES ÁREAS:



⊙ ATENCIÓN A LA MUJER

☑ OBJETIVOS

- ◆ Asesorar, acompañar y apoyar a toda mujer para superar cualquier conflicto motivado por su embarazo.
- ◆ Informar sobre los apoyos y ayudas, tanto públicas como privadas, que puede recibir la mujer para llevar a buen término su embarazo.

☑ EN CIFRAS... 286 MUJERES ATENDIDAS

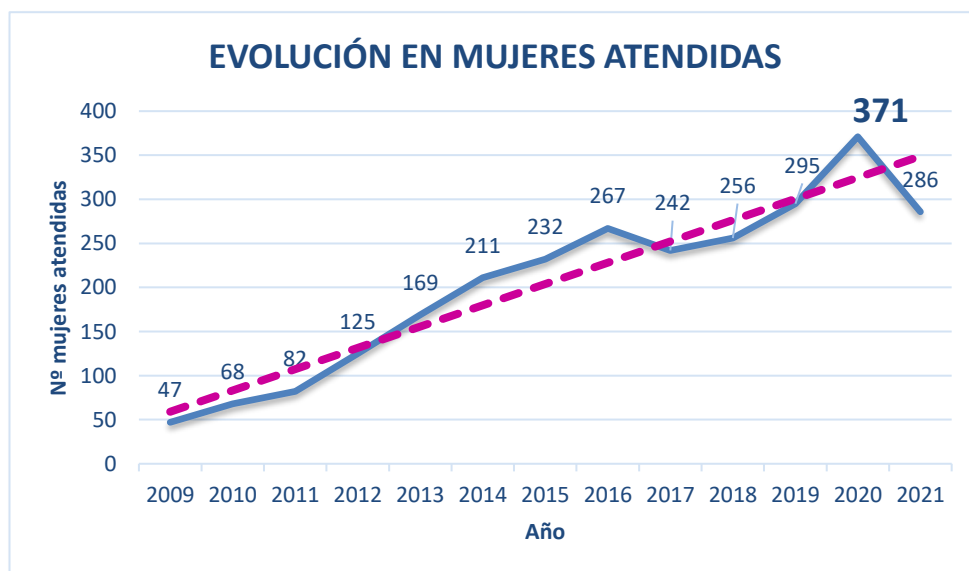

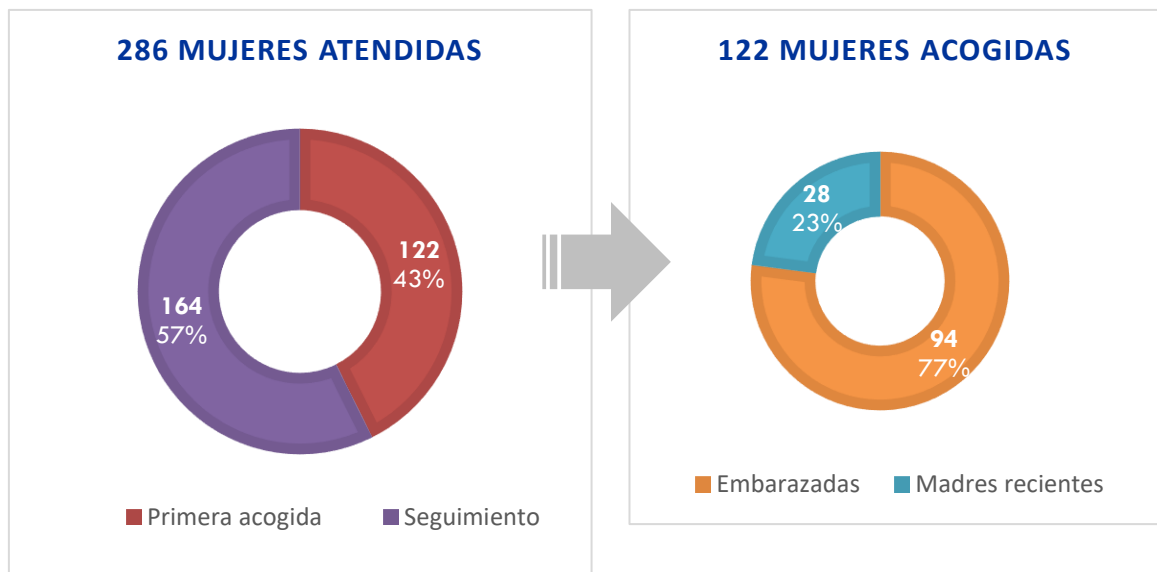

DATOS DE MUJERES DE PRIMERA ACOGIDA

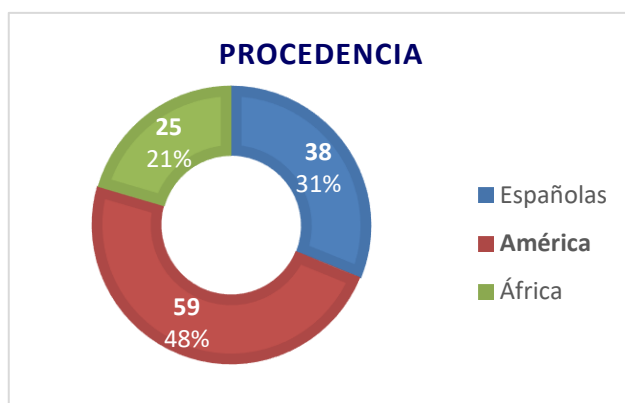
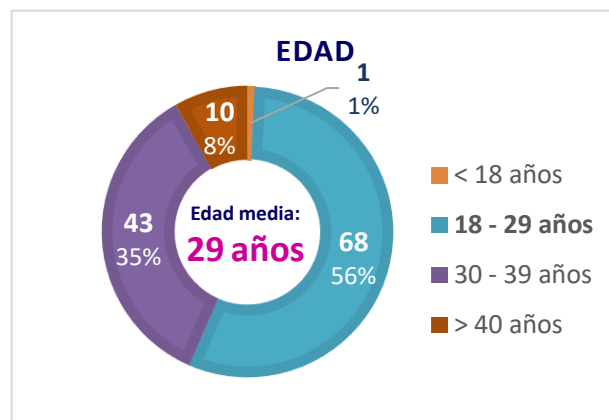

Mujeres de nacionalidad española	Mujeres de otras nacionalidades
38	84
(31%)	(69%)

NIVEL EDUCATIVO

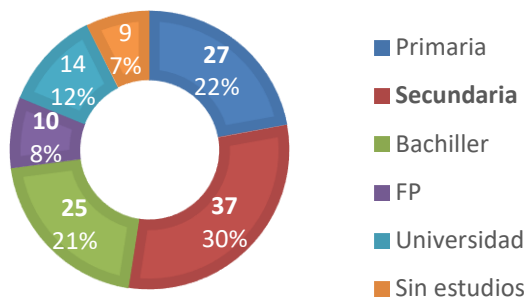

ESTADO CIVIL

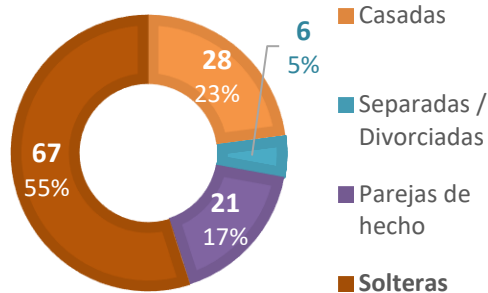

SITUACIÓN LABORAL

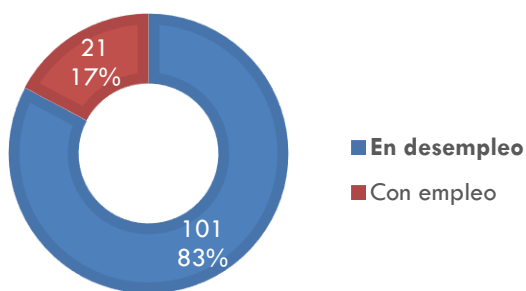

DATOS DE MUJERES Y ABORTO

EXPERIENCIAS PREVIAS DECLARADAS DE ABORTO

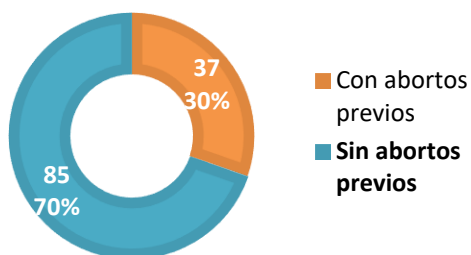

TIPOS DE ABORTO DECLARADOS

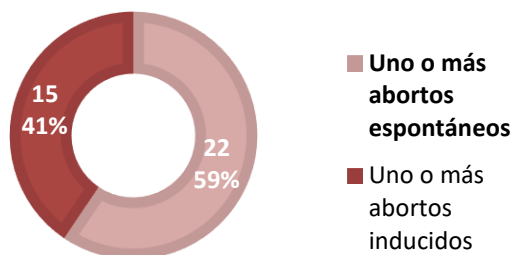

☑ ACTIVIDADES REALIZADAS

✓ Contacto.

- Telefónico, a través del teléfono fijo o del teléfono 24 horas (incluido WhatsApp).
- A través de correo electrónico, formulario web y redes sociales.

✓ Acogida y Acompañamiento.

Mediante una entrevista de acogida en profundidad se detectan y evalúan las necesidades y los recursos disponibles (ya sean personales, de su entorno o los propios de la red de apoyo de la asociación REDMADRE Sevilla). Dependiendo de las características y necesidades personales, de origen, de salud, situación sociofamiliar, laboral, económica, formativa, etc., se orienta a cada usuaria de los recursos propios de REDMADRE Sevilla, de los recursos existentes en su medio y de otros que conociéndolos o no la mujer usuaria, puedan satisfacer o dar respuesta a las necesidades detectadas.

✓ Seguimiento.

Se consensua un itinerario que pueda atender las necesidades detectadas y analizadas. Dicho itinerario se desarrolla de forma concertada con la mujer usuaria de forma que sea un primer refuerzo para su empoderamiento y su integración personal, familiar, social y laboral. Este itinerario impulsa que la mujer afronte de forma proactiva oportunidades de cambios. La mujer que lo requiera, para emprender y abordar dichas acciones, dispone del apoyo y acompañamiento del equipo de REDMADRE Sevilla, tanto profesional como voluntario.

Aunque durante el año 2021, la Covid-19 ha seguido teniendo una influencia importante en la manera de realizar las atenciones presenciales a las familias atendidas, los avances sanitarios y la positiva evolución de la pandemia han permitido una relativa vuelta a la normalidad en este ámbito. De esta manera, las atenciones presenciales han aumentado considerablemente respecto a la vía telefónica, más utilizada durante el año 2020, siempre continuando con todas las precauciones sanitarias y de seguridad necesarias.

✓ Apoyo material

Se ha realizado un total de **566 entregas** de enseres de bebé, ropa premamá y para bebés, productos de higiene para madres y bebés, alimentación (en el caso de leche artificial, bajo prescripción médica), otras necesidades específicas relacionadas con el embarazo y la maternidad y otras necesidades especiales para el transporte.

El 2021 en cifras...

Nº Actuaciones

7.690

Mujeres atendidas

286

Llamadas telefónicas

5.590

Entregas de Recursos Material

566

✓ **Apoyo de servicios profesionales.**

Realizado por la red de profesionales voluntarios (quiropráctica, fisioterapeuta, matrona, ginecóloga, pediatra, odontóloga, enfermera...) que ofrecen sus servicios tanto en la propia sede como en consultas externas.

REDMADRE Sevilla cuenta con un equipo de 5 profesionales de Psicología Sanitaria que conforman una *Unidad Asistencial de Psicología* autorizada por la Junta de Andalucía (NICA: 44259). Además del apoyo emocional y de las consultas realizadas solicitando información, orientación y asesoramiento, se realizó **atención psicológica de forma continuada a 53 mujeres**, en sesiones tanto individuales como grupales.

✓ **Atención a mujeres inmigrantes.**

Gracias al trabajo en red con otras entidades, REDMADRE Sevilla participa activamente en la formación e integración de madres gestantes inmigrantes (69% del total de atenciones realizadas).

✓ **Desarrollo socioeducativo.**

Una de las estrategias de máximo interés que desarrolla REDMADRE Sevilla es ofrecer la oportunidad de adquirir y desarrollar competencias a través de sesiones individuales y grupales. Además, como valor añadido, estas ofrecen la posibilidad de establecer verdaderas redes personales entre las propias madres. En este sentido, gracias a la labor e interés de los profesionales voluntarios que los imparten, en 2021 se han celebrado **43 talleres o sesiones socioeducativas grupales que han contado con 258 participantes**. El considerable aumento tanto en el número de talleres celebrados como en el número de participantes respecto al año 2020 (24 talleres y 149 participantes), es un reflejo más de la paulatina vuelta al funcionamiento habitual de la Asociación tras la pandemia.

El 2021 en cifras...

Talleres Socioeducativos

43

Participantes

258

Esta actividad socioeducativa es subvencionada, en parte, por el **Ayuntamiento de Sevilla** durante los meses de octubre a diciembre del año 2021, a través del Servicio de la Mujer de la *Dirección General de Igualdad y Cooperación* mediante la continuación del Proyecto *Atención y apoyo socioeducativo a la mujer embarazada y madre reciente*. El resto de las acciones socioeducativas se realizan por parte del voluntariado mencionado.

Entre nosotras
Adaptación madre-bebé a la escuela infantil
Luz Jiménez Santos, Psicóloga
Día: 29 de Septiembre de 2021
Hora: 10:30
Modalidad: Online
Lugar: Fragua de Vulcano, 2
954 22 68 44 / 608577563

Entre nosotras
Luz Jiménez Santos, Psicóloga
Día: 23 de Febrero de 2020
Hora: 10:30
Modalidad: Online
Lugar: Fragua de Vulcano, 2
954 22 68 44 / 608577563

¿Cómo nos comunicamos?
- Orientación Sociolaboral -
Ponente: Andrea Jiménez Sánchez
Día: 19 de febrero de 2020
Hora: 10:30
Lugar: C/ Fragua de Vulcano, 2
954 22 68 44 / 608 577 563

CUIDADOS DE LA ESPALDA DURANTE EL EMBARAZO Y LACTANCIA
Beatriz Santamaría (Quiropráctica)
Día: 08 de Abril de 2021
Hora: 10:30
Modalidad: Presencial
Lugar: Fragua de Vulcano, 2
954 22 68 44 / 608577563

AYUDAS PÚBLICAS Y SERVICIOS EN LA MATERNIDAD
Laura Fernández TRABAJADORA SOCIAL
Día: 08 de Abril de 2021
Hora: 10:30
Modalidad: Presencial
Lugar: Fragua de Vulcano, 2
954 22 68 44 / 608577563

Taller SALUD BUCODENTAL
Ponente: Cristina Campos Bornes (Odontóloga)
Día: 12 de marzo de 2021
Hora: 10:30
Lugar: C/ Fragua de Vulcano, 2

RECICLA Y CREA CON REDMADRE
TODOS LOS JUEVES, DE 10:30 A 13:30h.
TALLER DE RECICLADO CREATIVO DE TRAJES DE FLAMENCA
¡TE ESPERAMOS!
REDMADRE Sevilla
NO:DO

Taller: Cuidados de la espalda durante el embarazo y la lactancia
Ponente: Beatriz Santamaría (Quiropráctica)
Día: Viernes, 5 de marzo de 2021
Hora: 10:30
Lugar: Fragua de Vulcano, 2
Inscripción gratuita: 954 22 68 44 - 608 577 563

Habilidades Sociales
Claves para comunicarte
Ponente: Raquel Martos Calarano (Trabajadora Social)
Día: 27 de Noviembre de 2021
Hora: 10:30
Modalidad: Presencial
Lugar: C/ Fragua de Vulcano, 2
Inscripción gratuita: 954 22 68 44 / 608 577 563

Apoyo para la Inserción Sociolaboral - Autoestima y Motivación
Contra Sueños Negativos: Orientación laboral
Día: 15 de mayo de 2021
Hora: 10:30
Modalidad: Presencial
Lugar: Fragua de Vulcano, 2
954 22 68 44 / 608577563

Compartiendo maternidades
El llanto del bebé
Luz Jiménez Santos, Psicóloga
Día: 26 de Octubre de 2021
Hora: 10:30
Modalidad: Online
Lugar: Fragua de Vulcano, 2
954 22 68 44 / 608577563

Descubriendo alternativas
En busca del equilibrio emocional
Ponente: Ana María Ruiz Juliá (Psicóloga)
Día: 03 de Noviembre de 2021
Hora: 10:30
Modalidad: Presencial
Lugar: C/ Fragua de Vulcano, 2
Inscripción gratuita: 954 22 68 44 / 608 577 563

RED-CICLAY CREA CON REDMADRE
TODOS LOS JUEVES, DE 10:30 A 13:30
TALLER DE RECICLADO CREATIVO DE TRAJES DE FLAMENCA
¡TE ESPERAMOS!
REDMADRE Sevilla
NO:DO

DÍA MUNDIAL DE LOS DERECHOS HUMANOS
Conociendo nuestros derechos
Luz Jiménez Santos, Psicóloga
Día: 10 de diciembre de 2021
Hora: 10:00
Modalidad: Online
Lugar: Fragua de Vulcano, 2
954 22 68 44 / 608577563

INTEGRANDO MATERNIDADES
DÍA INTERNACIONAL DE LAS PERSONAS MIGRANTES
Luz Jiménez Santos, Psicóloga
Día: 19 de diciembre de 2021
Hora: 10:30
Modalidad: Presencial
Lugar: Fragua de Vulcano, 2
954 22 68 44 / 608577563

TALLERES DE CUIDADOS DE LA MUJER Y DEL BEBÉ			
Taller socioeducativo	Ponente	Fecha	Participantes
Cuidados de la espalda durante el embarazo y la lactancia	Beatriz Santamaría (Quiropráctica)	29-01-21	1
		05-03-21	3
		27-10-21	14
Salud Bucodental	Cristina Campos (Odontóloga)	12-03-21	6

TALLERES DE ADQUISICIÓN Y DESARROLLO DE COMPETENCIAS PERSONALES Y SOCIALES				
	Taller socioeducativo	Ponente	Fecha	Participantes
	¿Cómo nos comunicamos? - Orientación Sociolaboral	Andrea Jiménez (Al. Trabajo Social y Sociología)	19-02-21	6
	Entre Nosotras	Luz Jiménez Santos (Psicóloga)	23-02-21	4
			19-03-21	4
			06-04-21	6
			20-04-21	5
			04-05-21	11
			18-05-21	8
			01-06-21	4
			15-06-21	6
			29-06-21	2
			22-07-21	3
	12-08-21	1		
	14-09-21	5		
	Entre Nosotras - Día Internacional de la Mujer	Luz Jiménez Santos (Psicóloga)	09-03-21	3
	Ayuda Públicas y Servicios a la Maternidad	Laura Fernández (Trabajadora Social)	08-04-21	7
	Apoyo a la orientación laboral - Autoestima y motivación	Cristina Sánchez Narváez (Orientadora Laboral - Diaconía)	13-05-21	6
	Apoyo para la Inserción Sociolaboral - Acceso y herramientas para la búsqueda de empleo		27-05-21	7
	Apoyo para la Inserción Sociolaboral - Consejos para preparar con éxito una entrevista de trabajo		10-06-21	2
	Apoyo para la Inserción Sociolaboral - Derechos y deberes en el ámbito de legislación laboral y de extranjería		24-06-21	6
	Entre Nosotras - Adaptación madre-bebé a la escuela infantil (I y II)	Luz Jiménez Santos (Psicóloga)	29-09-21	3
			13-10-21	6
	Red-cicla y Crea con REDMADRE	María Pilar Comelles (Coordinadora)	14-10-21	8
			21-10-21	5
			28-10-21	5
			04-11-21	9
			10-11-21	6
			11-11-21	6
			18-11-21	10
			25-11-21	9
	16-12-21	4		
	Compartiendo Maternidades - El llanto del bebé	Luz Jiménez Santos (Psicóloga)	26-10-21	8
	Descubriendo Alternativas - En busca del equilibrio emocional	Ana María Ruiz Juliá (Psicóloga)	03-11-21	10
	Entre Nosotras - Las rabiets (I y II)	Luz Jiménez Santos (Psicóloga)	10-11-21	4
			14-12-21	10
	Apoyo para la Inserción Sociolaboral - Acceso al contexto sociolaboral y herramientas para la búsqueda de empleo	Cristina Sánchez Narváez (Orientadora Laboral - Diaconía)	16-11-21	3
	Habilidades Sociales - Claves para comunicarse	Raquel Martos Calurano (Trabajadora Social)	17-11-21	4
	Ante la violencia, ¡Actúa! - No estamos solas	Luz Jiménez Santos (Psicóloga)	23-11-21	7
	Día Mundial de los Derechos Humanos - Conociendo nuestros derechos	Luz Jiménez Santos (Psicóloga)	10-12-21	10
	Integrando Maternidades - Día Internacional de las Personas Migrantes	Isabel Hernández-Palomo Peña (Trabajadora Social)	16-12-21	11

🕒 RED DE APOYO

☑️ OBJETIVOS

- ◆ **Crear una red de personas voluntarias que atiendan personalmente a cualquier mujer embarazada con dificultades.**
- ◆ **Crear una red de apoyo a la mujer embarazada contando con todo tipo de asociaciones y organizaciones públicas y privadas existentes en el entorno.**
- ◆ **Colaborar con asociaciones que ya trabajan en el apoyo a las mujeres embarazadas y madres sin recursos.**
- ◆ **Promover la creación de asociaciones REDMADRE locales para la atención personalizada a cualquier mujer embarazada que necesite apoyo en la provincia.**

☑️ ACTIVIDADES REALIZADAS

✓ **Formación y Encuentro del Voluntariado.**

Estas sesiones permiten cohesionar al voluntariado, además de orientar sobre los fines y la forma de trabajar en REDMADRE Sevilla.

Evento	Fecha
Encuentro del Voluntariado Agrupación REDMADRE Andalucía	04-02-21
Encuentro Anual REDMADRE	26-06-21
Encuentro del Voluntariado Agrupación REDMADRE Andalucía	30-07-21
Encuentro del Voluntariado REDMADRE Sevilla	29-09-21

El Voluntariado, el alma de REDMADRE Sevilla



✓ Espacio de entregas. Apoyo Material

REDMADRE Sevilla, con la colaboración de entidades colaboradoras, realiza varias campañas de recogida de carritos, cunas, alimentación, pañales, productos higiénicos y otros enseres necesarios para las madres gestantes y sus bebés. Estas campañas se realizan a través de redes sociales, mensajería instantánea, centros educativos y otros colectivos. De esta manera, se da también una segunda vida útil a los enseres recibidos, participando activamente en la concienciación de la necesidad de reutilizarlos para ayudar al medio ambiente.

Esta actividad es subvencionada, en parte, por la Consejería de Igualdad, Políticas Sociales y Conciliación de la Junta de Andalucía, a través de la concesión de una subvención destinada a entidades privadas para la realización de actuaciones de interés general para atender fines sociales con cargo a la asignación tributaria del 0'7% del Impuesto sobre la Renta de las Personas Físicas de la convocatoria 2020, mediante la continuación del Proyecto *Red de Apoyo a la Infancia*. Este proyecto, que se ejecuta de forma agrupada con el resto de las asociaciones REDMADRE de Andalucía, permite la adquisición de enseres y productos de primera necesidad relacionados con la crianza y la maternidad.

✓ Entidades colaboradoras.

En 2021 numerosas instituciones, organizaciones públicas y privadas, asociaciones, empresas, etc. participan activamente en la red de apoyo que ofrece REDMADRE Sevilla. Se constata la acción social que estas desempeñan, en un mapeo activo de recursos, y que se encuentran para ofrecer un verdadero trabajo en red a la mujer embarazada cuando esta se encuentra en situaciones de vulnerabilidad, discriminación y exclusión social. Esta red hace sentir a la misma asociación REDMADRE Sevilla que no está sola.

Durante el año 2021, ha continuado la ola de solidaridad tanto de particulares como de empresas privadas que han contribuido a que las mujeres que acuden solicitando apoyo a REDMADRE Sevilla no se hayan visto desatendidas, aportando durante estas campañas de recogida productos básicos para la alimentación y el cuidado infantil de toda la familia.

ACCEM, Acción Contra el Hambre Sevilla, Acción Laboral, ADA, Aires de Feria, Asen Aranda, Asociación Claver SJM, Asociación Entre Amigos, Asociación Nicaragüense por Gracia de Dios, Asociación para el Desarrollo y la Integración Social ,(Meridianos), Asociación para la Salud Emocional y Bienestar Mental (Sebital), Asociación Prometeo Andalucía, Asociación SOS Ángel de la Guardia, Attendis Escuela Infantil, Ayuda Sin Fronteras SOS, Cáritas Blanca Paloma, Cáritas Diocesana, Cáritas Jesús Obrero, Cáritas La Candelaria, Cáritas Nuestra Señora de la Oliva, Cáritas Nuestra Señora de la Salud, Cáritas Nuestra Señora del Pilar, Cáritas Nuestra Señora de los Dolores, Cáritas Pío XII, Cáritas Sagrado Corazón, Cáritas Santo Cristo del Perdón, Cáritas San Felipe Neri, Cáritas San Leandro, Centro Al-Alba (Hermanas Oblatas del Stmo. Redentor), Centro de Educación Infantil Menudo Mundo, Centro de Orientación e Intervención Social (COIS), Centro de Recursos Infantiles Virgen de la Encarnación (Hermandad San Benito), Centros Integrales de Atención a la Mujer (CIAM), Círculo Mercantil e Industrial de Sevilla, Coccole, Colegio Highlands, Colegio Los Rosales, Colegio Santa Clara, Comisión Española de Ayuda Al Refugiado (CEAR), Confederación Estatal de Mayores Activos (CONFEMAC), Cooperación y Desarrollo con el Norte de África (CODENAF), Cruz Roja Española, Diaconía España, El Corte Inglés, Farmacia Joya Aranda, Federación Surge, Fundación Aljaraque, Fundación Altius, Fundación Atenea, Fundación Cardenal Espínola, Fundación Don Bosco, Fundación Doña María, Fundación Mornese, Fundación Radio Ecca, Fundación REDMADRE, Fundación Sevilla Acoge, Grupo ONYX, Grupo Scout Sevilla (MSC), Grupo SIFU, Hermandad Buen Fin, Hermandad del Rocío (Sevilla), Hermandad del Silencio, Hermandad de San Isidoro (Tres Caídas), Hermandad Dulce Nombre, Hermandad San Bernardo de Sevilla, Hermandad Veracruz de Albaida del Aljarafe, Hijas de la Caridad, La Casa de Todos, Las Praderas Escuela Infantil, Liga Española de la Educación y Cultura Popular, Llamadas, Maype Complementos, ONNA Adoratrices, Pilar Vera, Pol Núñez, Proyecto Belén (Casa de Acogida para mujeres embarazadas), Rocío Fernández Cotta, Servicios Sociales - Hospital San Juan de Dios, Tomar Artesanía.

✓ **Colaboración con Administraciones Públicas.**

REDMADRE Sevilla mantiene durante 2021 actuaciones con diversas administraciones públicas y universidades. Se colabora desde un trabajo en red continuo y en los ámbitos de la información y divulgación de actividades, voluntariado e intercambio de recursos y aspectos normativos.

- **Ministerio de Justicia:**
 - Secretaría General de Instituciones Penitenciarias. Servicio de Gestión de Penas y Medidas Alternativas para la reinserción y reeducación de las personas condenadas.
- **Junta de Andalucía.**
 - Instituto Andaluz de la Mujer: Trabajo en red con relación a mujeres víctimas de violencia de género.
 - Consejería de Igualdad, Políticas Sociales y Conciliación: Concesión de subvención destinada a entidades privadas para la realización de actuaciones de interés general para atender fines sociales con cargo a la asignación tributaria del 0'7% del Impuesto sobre la Renta de las Personas Físicas de la convocatoria 2020.
 - Consejería de Salud y Familias:
 - Concesión de subvención dirigida a entidades privadas sin ánimo de lucro para proyectos de asesoramiento, apoyo y acompañamiento dirigidos a mujeres embarazadas y a madres sin recursos con hijos de cero a tres años, de la convocatoria 2020.
 - Servicio Andaluz de Salud: Trabajo en red con Unidades de Trabajo Social en Atención Temprana (Alamillo, Hospital Virgen del Rocío, La Plata, Polígono Norte).
 - Servicio Andaluz de Empleo (Unidades de Orientación Profesional – Red Andalucía Orienta).
- **Ayuntamiento de Sevilla.**
 - Área de Bienestar Social y Empleo. Dirección General de Acción Social: Servicio de Intervención de los Servicios Sociales:
 - Miembro y Portavoz del Consejo Municipal de Servicios Sociales: Vocalía de Entidades de Intervención en Infancia y Familia.
 - Trabajo en red a través de las Unidades de Trabajo Social (a través de los Centro de Servicios Sociales Comunitarios de Cerro-Su Eminencia, Lora del Río, Los Bermejales, Macarena, Mairena del Aljarafe, Polígono Norte, Polígono Sur, San Jerónimo, San Pablo-Santa Justa, Torreblanca, Tres Barrios-Amate).
 - Área de Igualdad, Juventud y Relaciones con la Comunidad Universitaria. Dirección de Igualdad y Cooperación. Servicio de la Mujer:
 - Miembro del Consejo Municipal de la Mujer.
 - Miembro del Consejo Territorial de Participación Ciudadana y participando desde el Distrito San Pablo-Santa Justa.

- Centro Integral de Atención a la Mujer (CIAM).
- Ejecución del Proyecto: *Atención y Apoyo Socioeducativo a la Mujer Embarazada y Madre reciente.*
- Ayuntamiento de San Juan de Aznalfarache:
 - Coordinación para el trabajo en red y seguimiento de casos.
- Ayuntamiento de Umbrete:
 - Coordinación para el trabajo en red y seguimiento de casos.
- Universidades:
 - Universidad a Distancia (UNIR): Colaboración en realización del Trabajo Fin de Grado/Máster *Comparación de los niveles de ansiedad, depresión y actitudes maternas en madres recientes de distintas culturas.*
 - Universidad Pablo de Olavide:
 - Convenio Cooperación Educativa para Alumnado en Prácticas en el Doble Grado en Trabajo Social y Sociología.
 - Colaboración en el Proyecto de Innovación Docente “Aprendizaje Servicio como metodología docente para el desarrollo de competencias éticas en estudios empresariales. Prueba piloto en la asignatura Dirección Comercial II de GADE, XAYD, GAND y XAID”.

🎯 COMUNICACIÓN Y EVENTOS

✅ OBJETIVOS

- ◆ **Difundir ante la opinión pública y, en general, a la sociedad civil la necesidad de ayudar y apoyar a las mujeres embarazadas que desean seguir con su embarazo.**
- ◆ **Asistir, participar y organizar actividades y eventos dirigidos a hacer presente la necesidad de apoyar a la mujer y su maternidad.**

☑ ACTIVIDADES REALIZADAS

✓ Organización de eventos.

XII Mercadillo Solidario de Trajes de Flamenca y Complementos (27 al 30 de noviembre de 2021)

Este mercadillo en su XII edición, es posible gracias al apoyo generoso y solidario de la ciudadanía de Sevilla a la labor de REDMADRE Sevilla. Desde sus preparativos, con la campaña de recogida de trajes “*Dale vida a tu traje de flamenca*”, es la asociación la que no se siente sola al ver como la sociedad sevillana y el voluntariado se vuelcan en este evento cada vez más conocido.

Mercadillo Solidario de Ropa Infantil (desde el 16 de marzo de 2021 hasta fin de existencias)

REDMADRE Sevilla celebró un mercadillo solidario de ropa infantil con artículos de primeras marcas donados para la ocasión (pantalones, trajes, camisas, jerseys, conjuntos de bebé, etc.) de distintas temporadas y en una gran variedad de tallas, desde bebé hasta 14 años. ¡Nuestro más sincero agradecimiento a todas las firmas de moda que colaboraron con nuestra causa!

Campaña “Bizum Solidario”

En 2021, REDMADRE Sevilla realizó un nuevo llamamiento a la solidaridad ante la situación de extrema necesidad detectada, poniendo en marcha la Campaña *Bizum Solidario* al 02680, con el fin de poder dar respuesta a las necesidades de las familias atendidas, algunas de ellas en situación de extrema vulnerabilidad.

✓ Participación en eventos.

“Encuentro Redes” entre entidades del Distrito San Pablo – Santa Justa

El 20 de mayo de 2021 REDMADRE Sevilla asistió al *Encuentro Redes* promovido por *DomusVi*, en colaboración con el Distrito San Pablo-Santa Justa. Esta iniciativa tenía la finalidad de convertirse en punto de encuentro entre las distintas entidades, organismos y empresas que llevan a cabo su labor en dicho distrito para dar a conocer los recursos de la zona, aunar esfuerzos, crear sinergias y trabajar de forma colaborativa. El encuentro tuvo lugar en las instalaciones del Centro Cívico.

Posteriormente, un grupo de trabajadores sociales de *DomusVi Santa Justa* visitaron la sede de REDMADRE Sevilla donde pudieron conocer *in situ* el programa de atención a la mujer embarazada en situación de vulnerabilidad y conocer el trabajo en red realizado desde la asociación.

✓ Medios de comunicación.

La actividad de REDMADRE Sevilla tiene eco en diferentes medios de comunicación a lo largo de 2021, especialmente en prensa impresa y digital:

- Vanguardia de Sevilla
<http://www.vanguardiadesevilla.com/texto-diario/mostrar/3286616/arranca-campana-recogida-trajes-flamenca-complementos-redmadre-sevilla>
- Sevilla Solidaria (ABC)
<https://sevillasolidaria.sevilla.abc.es/noticias/puedes-donar-tu-traje-de-flamenca-para-ayudar-a-mujeres-ante-un-embarazo-difícil/>
- Diario de Sevilla
https://www.diariodesevilla.es/vivirenvilla/Mercadillo-Trajes-Flamenca-Circulo-Mercantil-2021_0_1625537647.html

https://www.diariodesevilla.es/vivirenvilla/mercadillo-trajes-flamenca-baratos-solidarios-Circulo-Mercantil_0_1629437330.html
- Sevilla Secreta
<https://sevillasecreta.co/mercadillos-traje-flamenca/>
- Sevilla Actualidad
<https://www.sevillaactualidad.com/sevilla/213103-recogida-de-trajes-de-flamenca-para-un-mercadillo-solidario-en-el-circulo-mercantil/>
- Sevilla Buenas Noticias
<https://sevillabuenasnoticias.com/redmadre-anima-a-donar-trajes-de-flamenca-y-complementos-para-su-xii-mercadillo-solidario/>
- Arte Sacro. Primer Diario de Noticias Cofradieras
<http://www.artesacro.org/Noticia.asp?idreg=142457>
- Círculo Mercantil e Industrial de Sevilla:
<https://mercantilsevilla.com/sociocultural/noticias-socioculturales/4582-llega-la-xii-edicion-del-mercadillo-solidario-de-trajes-y-complementos-de-flamenca-de-redmadre>
- Diario24
<https://diario24.es/noticias/sevilla-capital/9447-redmadre-sevilla-se-une-a-la-conmemoracion-del-dia-internacional-de-la-eliminacion-de-la-violencia-contr-la-mujer>

Asimismo, a lo largo del año 2021 REDMADRE Sevilla aparece en los siguientes medios de comunicación de radio y televisión, tanto nacional como comarcales:

- TVE
- DOCE MEDIA (Televisiones comarcales)
- ESRADIO
- COPE

✓ Redes Sociales y página Web:

- Dinamización de los perfiles de:
 - Facebook (@SerMadreEnSevilla)
 - Twitter (@SerMadreSevilla)
 - Instagram (@sermadreensevilla).

- Incorporación continua de información y de noticias en la página web de la asociación (<http://www.redmadre.es/sevilla>).

